Купить дачу, дом, коттедж за 2 150 000 рублей на Лесная улица

Брянская область, Карачевский район, Лесная улица

2 150 000 Р
27 564Р за м^2

78.00 м^2
Общая

Продается дом в Карачевском районе в поселке Березовка. Дом очень теплый, светлый и уютный. Дом одноэтажный с большой кухней, 4 комнаты, санузел совместный с котельной, просторный холл. Сделан косметический ремонт. Все коммуникации заведены в дом. Очень большой участок 37 соток. На участке есть баня, сарай, сад. Развитая инфраструктура: школа, сад, магазины, все в шаговой доступности. Остановка общественного транспорта в 50 метрах, подъезд к дому круглогодичный. Доп. описание: отопление: газовое, также имеются: телевидение, кухонный гарнитур. Номер в базе: 10461057. Код пользователя: 135501. Район: Березовка п. Покупайте недвижимость с нами! Защитим Вашу сделку, своими деньгами! Только компания Этажи, гарантирует юридическую и финансовую защиту клиентов. Выдается гарантийный сертификат по завершению сделки купли-продажи!>

1 с 17.01.2024, обновлен 08.07.2025

Продавец: Олеся Викторовна

Телефон: 8(920)868-11-74

Характеристики

Этажей всего	1	Наличие водоснабжения	да
Наличие канализации	нет	Наличие электроснабжения	да
Наличие отопления	да	Площадь участка	37 сот

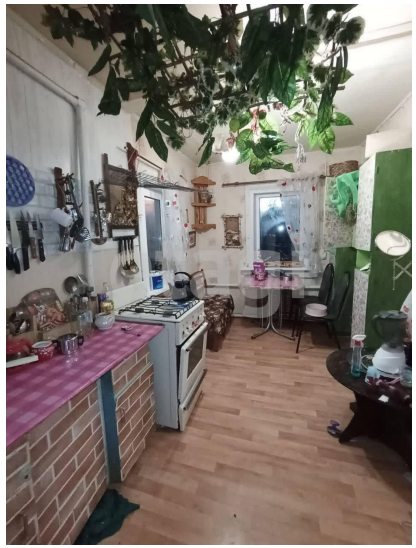

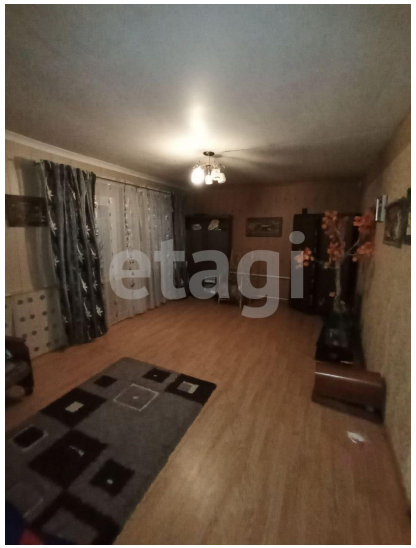

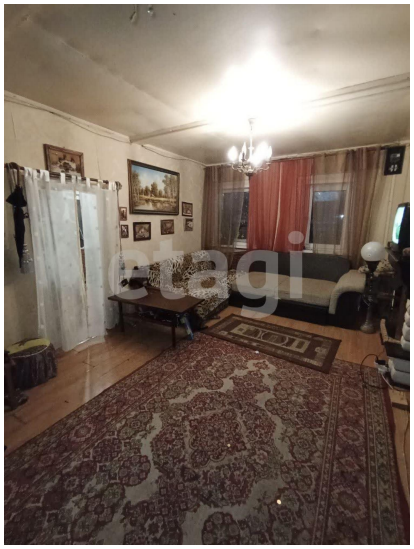

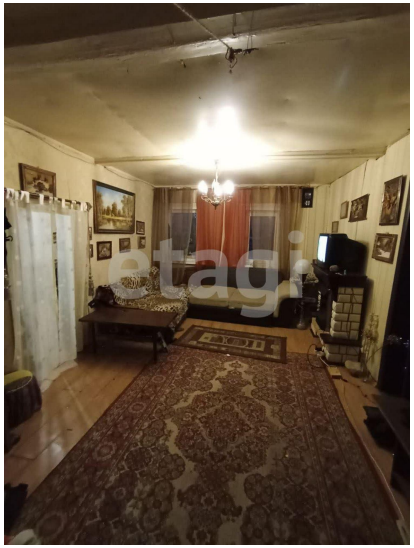
etaji

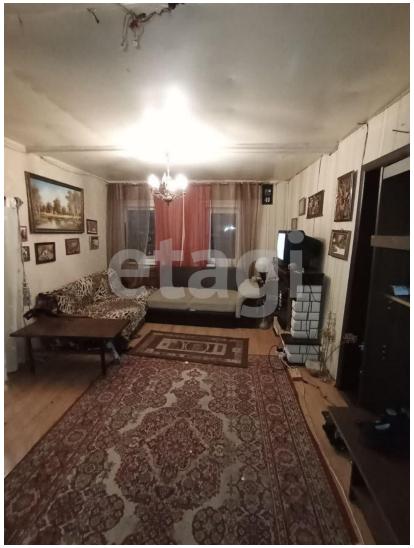
etaji