Купить дачу, дом, коттедж за 5 300 000 рублей на улица Циолковского

Брянская область, Дятьковский район, Дятьково, улица Циолковского

5 300 000 Р
35 811Р за м^2

148.00 м^2
Общая

Продается готовый к проживанию жилой дом. О Доме: - три просторные, изолированные жилые комнаты - имеется второй этаж без отделки - санузел в доме раздельный (туалет,ванная) - участок 15 соток, ухоженный с плодово- ягодными насаждениями - так же расположены хоз. постройки :сарай, мангальная зона, большая беседка для отдыха, отдельностоящий курятник, два парника, уличный туалет. На всех хоз. постройках проведено электричество. - большой гараж вместимостью на три машины, а так же смотровая яма. Возможен торг. Звоните!!!На сообщения не отвечаю!!! Доп. описание: отопление: газовое, канализация: выгребная яма (бак). Номер в базе: 11512943. Код пользователя: 163048. Район: Дятьково г. Покупайте недвижимость с нами! Защитим Вашу сделку, своими деньгами! Только компания Этажи, гарантирует юридическую и финансовую защиту клиентов. Выдается гарантийный сертификат по завершению сделки купли-продажи!>

0 с 01.10.2024, обновлен 13.05.2025

Продавец: Екатерина Михайловна

Телефон: 8(960)557-48-87

Характеристики
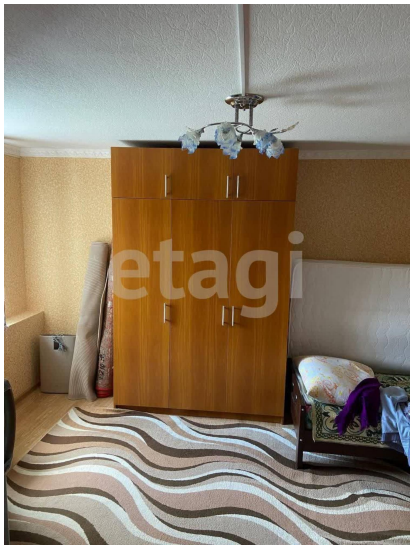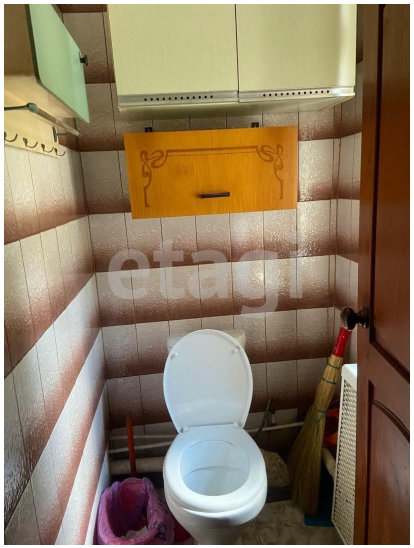
Этажей всего	2	Наличие водоснабжения	да
Наличие канализации	да	Наличие электроснабжения	да
Наличие отопления	да	Площадь участка	15 сот