Купить землю, земельный участок за 450 000 рублей

Брянская область, Брянский район

450 000 Р
90 000Р за сот.

5.00 сот.
Общая

Продается перспективный земельный участок в сдт Марс, отличное расположение , асфальтированный подъезд, тротуары, общественный транспорт. Красивое , тихое , экологически чистое место. Ровный обработанный участок, правильной прямоугольной формы, продается только с расположенным рядом смежный участком, что увеличивает площадь до 10 соток и позволит построить дом мечты любого размера. Полная тишина, только пение птиц. Наличие всех коммуникаций-ГАЗ,ЭЛЕКТРИЧЕСТВО.5 минут до центра Советского района по ул .Щукина или на Телецентр. Обращаем внимание застройщиков домов на продажу. Высокая ликвидность. Доп. описание: водоснабжение: скважина. Номер в базе: 10844692. Код пользователя: 700006. Район: Марс СДТ Покупайте недвижимость с нами! Защитим Вашу сделку, своими деньгами! Только компания Этажи, гарантирует юридическую и финансовую защиту клиентов. Выдается гарантийный сертификат по завершению сделки купли-продажи!>

0 с 20.05.2024, обновлен 08.07.2025

Продавец: Павел Анатольевич

Телефон: 8(963)213-98-52

Характеристики

Статус земельного участка	снт: садоводство

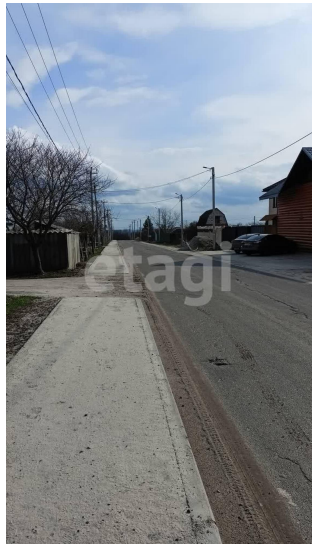

ГАЗ
ø110
-120
ТЕЛ.ОУ

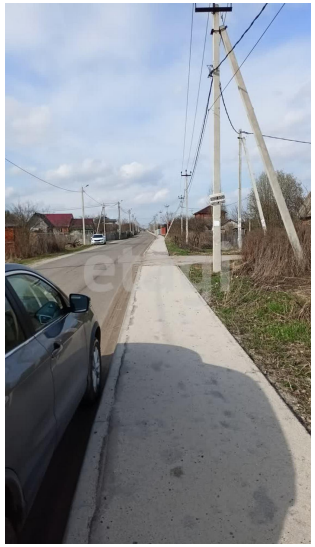

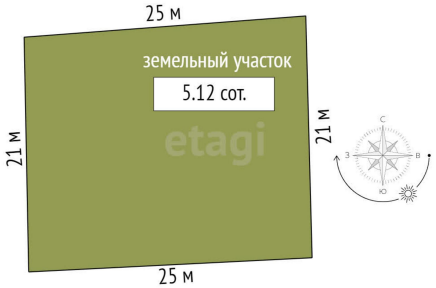
25 м
земельный участок
5.12 сот.
21 м
21 м
25 м

etagi
20 м
25 м