Купить квартиру за 1 850 000 рублей на улица Луначарского

Брянская область, Карачевский район, Карачев, улица Луначарского

1 850 000 Р
61 873Р за м^2

29.90 м^2	17.00 м^2	6.00 м^2	4 из 5
Общая	Жилая	Кухня	Этаж

Продаётся в центре г.Карачев 1 комн. квартира 29,9 кв.м в панельном доме на 4м этаже. Косметический ремонт старый. Совмещенный санузел. Счетчики водоснабжения установлены. Колонка-автомат. Балкон остеклён алюминиевой раздвижной конструкцией. Светлая сторона. Развитая инфраструктура. Рядом расположены : школа, детский сад, поликлиника, магазины, остановки общественного транспорта в пешей доступности. Тихий зеленый двор. Доброжелательные соседи. Один взрослый собственник. Документы в порядке. Быстрый выход на сделку. Подходит под все виды оплаты. Помощь при оформлении ипотеки, полное юридическое сопровождение, гарантия безопасной сделки. Показ в любое время по предварительной договоренности. Будем рады видеть на просмотре, звоните, отвечу на ваши вопросы. Доп. описание: санузел совмещенный, пластиковые окна, в доме есть: открытый двор, наземный паркинг, без лифта, требует ремонта/частичный ремонт, также имеются: счетчики холодной и горячей воды, домофон, железная дверь,. . Доступна ипотека по сниженной ставке от 11,99% . Номер в базе: 11075333. Код пользователя: 153285. Район: Карачев г..

0 с 17.06.2024, обновлен 08.07.2025

Продавец: Татьяна Петровна

Телефон: 8(920)845-00-42

Характеристики
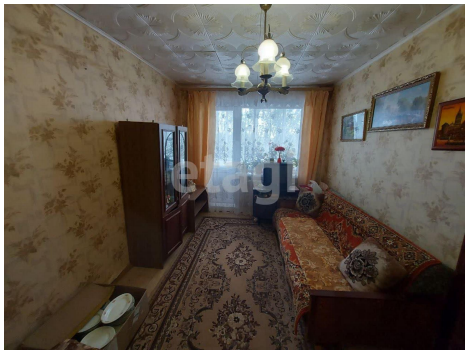
Количество комнат	1	Тип дома	панельный
Этаж	4	Этажей всего	5
Наличие телефона	нет	Наличие балкона	да
Санузел	совмещенный с/у	Площадь жилая	17.00 кв. м
Площадь кухни	6.00 кв. м	Высота потолков	2.5 м
Отделка	без отделки	Наличие парковки	да