Купить квартиру за 3 200 000 рублей на Александра Зверева ул, 25

Брянская область, Фокино, Александра Зверева ул, 25

3 200 000 Р
53 156Р за м^2

60.20 м^2	40.50 м^2	8.00 м^2	2 из 5
Общая	Жилая	Кухня	Этаж

Продается 3-х комнатная квартира в центре мкр-на: 2-й (легкий) этаж, кирпичный дом, неугловая, планировка с изолированными комнатами(на две стороны дома: Ю-С), прихожая по типу "Холл", раздельный сан-узел в спальной зоне, лоджия из зала (квадратной формы), состояние хорошее, жилое, остается мебель по договоренности, фото соответствуют действительности. Квартира теплая, светлая, приличные соседи, большой двор с выходом к д-садику "Тополек", парковочные места в наличии, рядом оо школа 3, магазины, сетевые супермаркеты ("5-ка", "Магнит", "Магнит - косметик", "Фикс-прайс", "Океан", " К-Б" и т.д.), в целом: мкр-н с развитой инфраструктурой, имеется Музыкальная школа, Дом творчества, Спортивный Комплекс, Поликлиника, Больница, Колледж, оо школа 2, еще два дошкольных учреждения, Отделение Сбербанка и многое другое. Транспортная доступность относительно областного центра регулярная, близость к реке Болва, недалеко озера: Круглое, Яковлевское с зонами рыбалки и отдыха, памятные места, стоянка Виноградова, лесная зона в окружении, чистый воздух, шаговая доступность до дачных обществ и гаражей. Рассматриваем Покупателя с порядком расчета любой сложности, Свободная продажа, полная стоимость в ДКП, взрослые собственники, продается , всвязи с переездом.

0 с 17.08.2024, обновлен 08.07.2025

Продавец: Болховитина Анна Алексеевна

Телефон: +79102301844

Характеристики
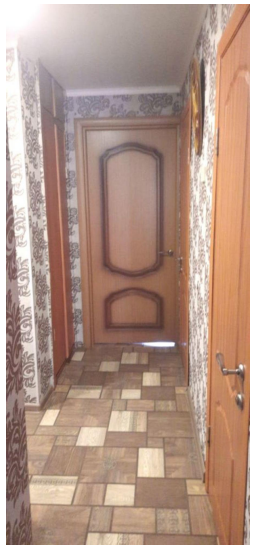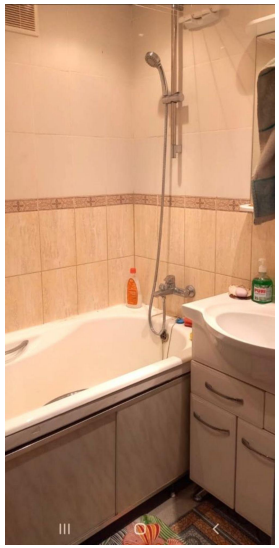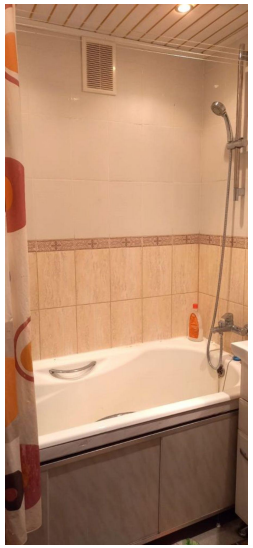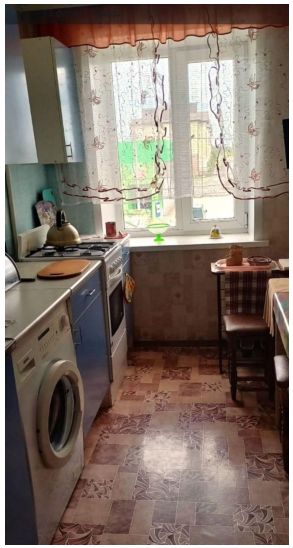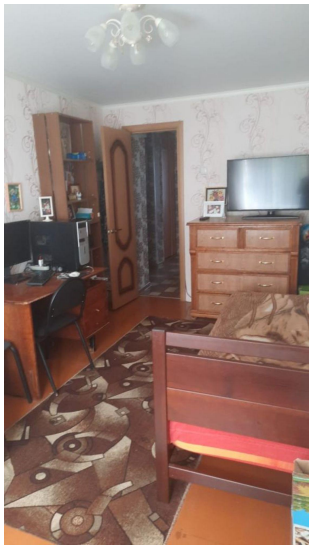
Количество комнат	3	Тип дома	кирпичный
Этаж	2	Этажей всего	5
Состояние объекта	отличное	Наличие балкона	да
Санузел	раздельный с/у	Площадь жилая	40.50 кв. м
Площадь кухни	8.00 кв. м	Наличие парковки	нет
Наличие мусоропровода	нет