Купить квартиру за 2 600 000 рублей на улица Мира, 109А

Брянская область, Клинцы, улица Мира, 109А

2 600 000 Р
92 857Р за м^2

28.00 м^2	15.80 м^2	8.00 м^2	3 из 4
Общая	Жилая	Кухня	Этаж

Подходит под семейную ипотеку 6%. Продаётся тёплая, светлая, с хорошим ремонтом 1 комнатная квартира, не угловая!Дом кирпичный. Отличное расположение дома, рядом школа, садик, поликлиника.Тихий,спокойный район. Всё в шаговой доступности, магазины, аптека, остановка общественного транспорта, пункты выдачи. Остаётся вся мебель.Косметический ремонт,рядом живут доброжелательные соседи. Эта квартира идеальное сочетание удобства и функциональности, предлагающее жизнь без компромиссов. Расположение дома обеспечивает легкий доступ ко всем объектам инфраструктуры. Один взрослый собственник. Код пользователя: 145522 Номер в базе: 7730849

0 с 15.05.2025, обновлен 15.05.2025

Продавец: Собственник

Телефон: +79107439403

Характеристики

Количество комнат	1	Тип дома	кирпичный
Этаж	3	Этажей всего	4
Площадь жилая	15.80 кв. м	Площадь кухни	8.00 кв. м

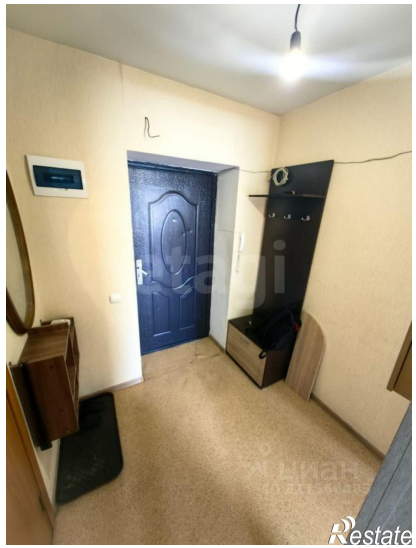
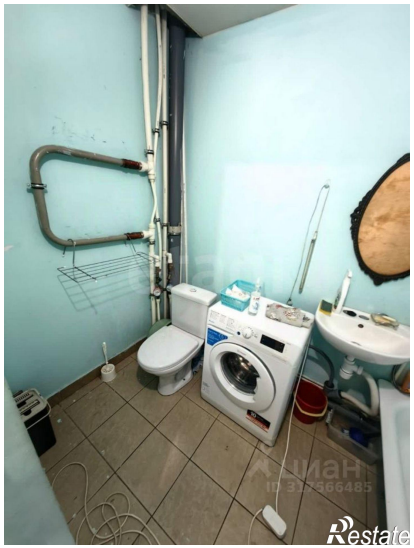
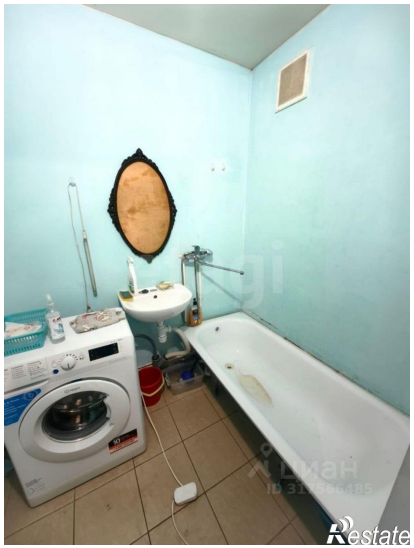

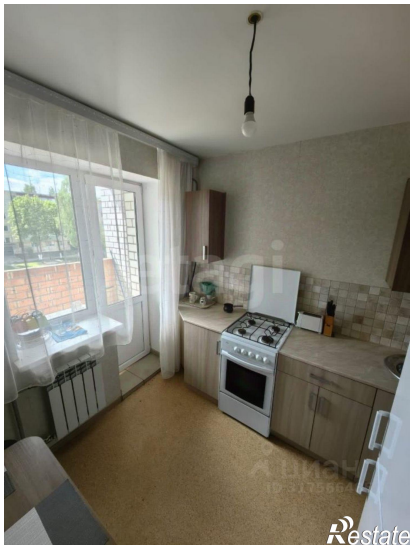

ЦИАН
ID 317566498
Restate

etagi
Restate