Купить квартиру за 3 150 000 рублей на проезд Горького, 12

Брянская область, Сельцо, проезд Горького, 12

3 150 000 Р
61 765Р за м^2

51.00 м^2	32.00 м^2	7.00 м^2	3 из 5
Общая	Жилая	Кухня	Этаж

Код объекта: 1604892. В продаже 2-х-комнатная квартира, проезд Горького, 12 Параметры: Общая площадь - 51,6 кв.м., жилая 32 кв.м., кухня 7,5 кв.м. Описание: Квартира НЕ угловая, планировка - распашонка, комнаты просторные, есть 3 гардеробных, застекленный балкон, евроокна во всех комнатах, раздельный санузел, удобный третий этаж, большой двор (много парковочных мест), шикарный вид из окна на лес (прогулочные зоны для здорового отдыха). Полностью готова для реализации вашей квартиры мечты! Инфраструктура: В шаговой доступности остановка общественного транспорта, д/с 1 Гуси - лебеди , 3 Ивушка , школа 1, 2, Магнит , Пятерочка , аптеки, ДК им. В.В. Мейпариани, больница, детская поликлиника. Документы готовы к сделке, взрослые собственники, квартира без обременений, юридическое сопровождение сделки, работаем со всеми видами оплаты. Звоните, показ в любое удобное для Вас время!

0 с 21.05.2025, обновлен 22.05.2025

Продавец: Собственник

Телефон: +79803011557

Характеристики

Количество комнат	2	Тип дома	монолитный
Этаж	3	Этажей всего	5
Площадь жилая	32.00 кв. м	Площадь кухни	7.00 кв. м

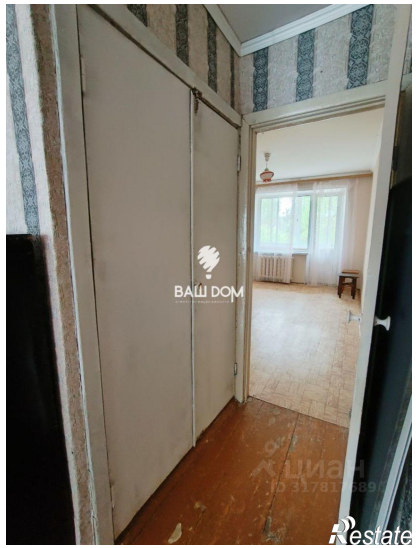

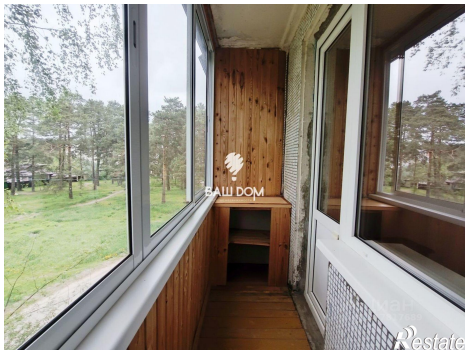

ВАШ ДОМ
Restate

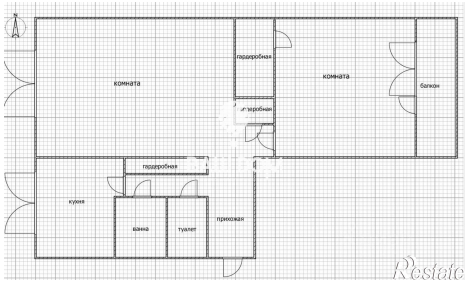
комната
гардеробная
гардеробная
комната
балкон
гардеробная
кухня
ванна
туалет
прихожая
Restate