Купить квартиру за 10 000 000 рублей на Брянский район, посёлок Мичуринский, микрорайон Мегаполис-Парк, 16к4

Брянская область, поселок Путевка, Брянский район, посёлок Мичуринский, микрорайон Мегаполис-Парк, 16к4

10 000 000 Р
136 986Р за м^2

73.00 м^2	39.00 м^2	20.00 м^2	5 из 5
Общая	Жилая	Кухня	Этаж

ЖК Мегаполис-Парк — крупнейший проект комплексной застройки в регионе на площади более 160 гектаров. Это современная городская среда с низкой плотностью застройки и развитой инфраструктурой. Продается трёхкомнатная квартира на пятом этаже пятиэтажного дома. Высота потолков в ней значительно выше, чем в квартирах на нижних этажах. Площадь квартиры — 73 квадратных метра. Территория комплекса огорожена. С балкона и кухни открывается потрясающий вид на лес. Квартира без ремонта. В здании нет лифта. Окна выходят в обе стороны: из спален — во двор, из кухни и гостиной — на лес. Вся необходимая инфраструктура находится в шаговой доступности. Квартира очень солнечная. Планировка удобная, ее можно адаптировать под свои нужды, например, расширить прихожую. Код пользователя: 179184 Номер в базе: 7855679

0 с 03.06.2025, обновлен 03.06.2025

Продавец: Собственник

Телефон: +79803103600

Характеристики

Количество комнат	3	Тип дома	кирпичный
Этаж	5	Этажей всего	5
Площадь жилая	39.00 кв. м	Площадь кухни	20.00 кв. м
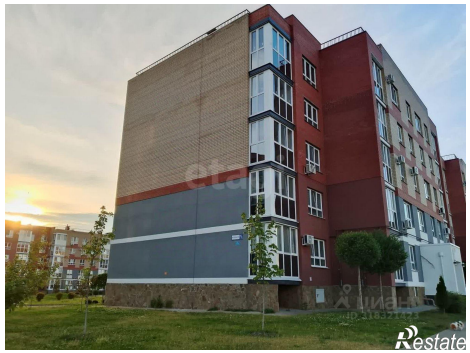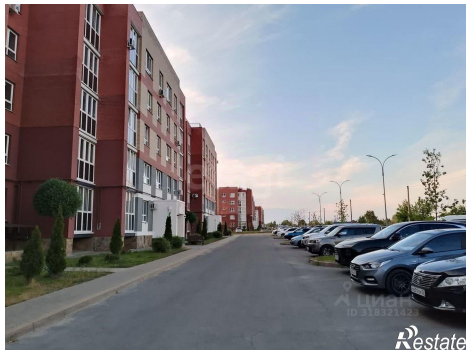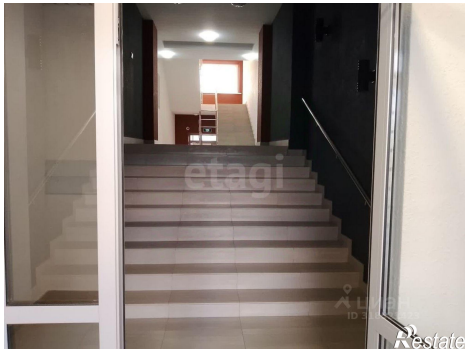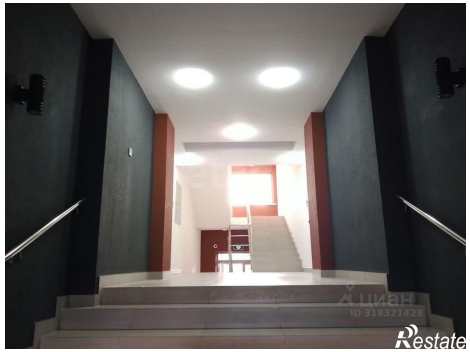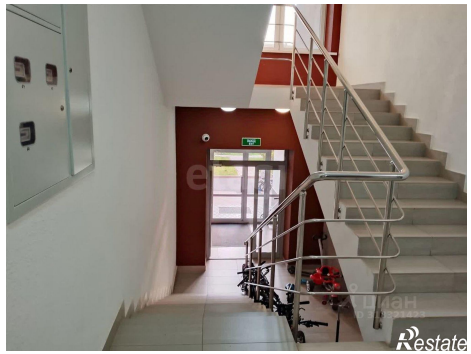
https://bryanskaya-oblast.restate.ru/obj/prodazha-tryohkomnatnoy-kvartiri-bryanskiy-rayon-posyolok-michurinskiy-mikror-18232020876/