Купить квартиру за 17 500 000 рублей на Брянск, улица Вали Сафроновой, 62

Брянская область, Брянск, улица Вали Сафроновой, 62

17 500 000 Р
106 707Р за м^2

164.00 м^2	45.00 м^2	3 из 6
Общая	Кухня	Этаж

Пятикомнатная квартира площадью 163,5 кв. м расположена на третьем этаже шестиэтажного кирпичного дома на улице Вали Сафроновой в Брянске. Жилая площадь составляет 90 кв. м, кухня — 45 кв. м, что делает пространство идеальным для большой семьи или тех, кто ценит простор. Два совмещенных санузла, один из которых оборудован сауной, повышают уровень комфорта и добавляют объекту эксклюзивности. Окна выходят во двор, обеспечивая тишину и отсутствие уличного шума. Квартира полностью готова к проживанию: выполнен качественный дизайнерский ремонт с использованием премиальных материалов, установлена современная мебель и техника. Просторная кухня-гостиная становится естественным центром квартиры, подходящим как для повседневного использования, так и для приема гостей. Две лоджии увеличивают полезное пространство и могут служить зонами отдыха или рабочими кабинетами. Дом находится в отличном состоянии, с благоустроенной территорией и парковочными местами для жильцов. Имеется подземный гараж, который можно приобрести отдельно. Наличие лифта делает проживание комфортным для семей с детьми и пожилых людей. Расположение в центре города обеспечивает пешую доступность к магазинам, кафе, школам, медицинским учреждениям и остановкам общественного транспорта. Возможна ипотека, все документы проверены ...

1 с 02.07.2025, обновлен 02.07.2025

Продавец: Семерина Алифтина Михайловна

Телефон: +79065026791

Характеристики

Количество комнат	5	Этаж	3
Этажей всего	6	Площадь кухни	45.00 кв. м
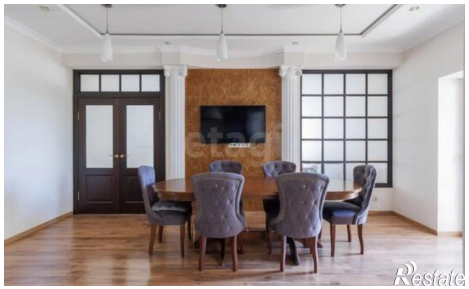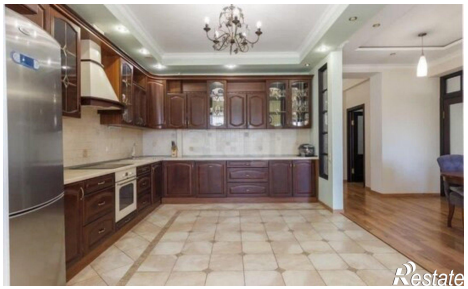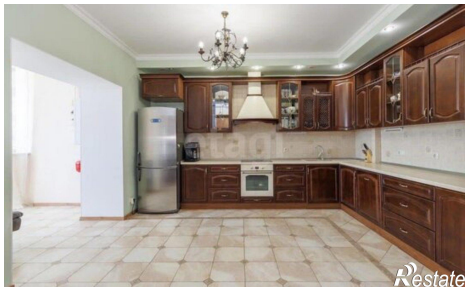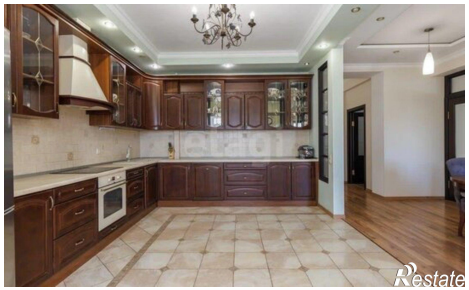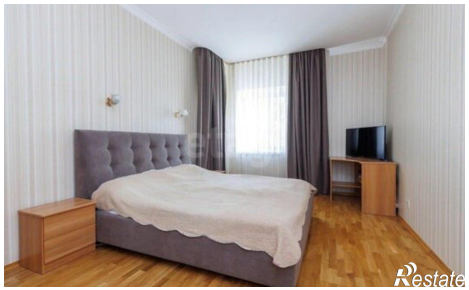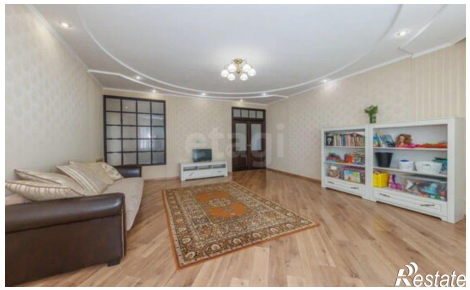
https://bryanskaya-oblast.restate.ru/obj/prodazha-mnogokomnatnoy-kvartiri-bryansk-ulica-vali-safronovoy-62-18232186847/