Купить квартиру за 2 350 000 рублей на Брянск г., Советский, Ромашина ул., д.2, литер а

Брянская область, Брянск г., Советский, Ромашина ул., д.2, литер а

2 350 000 Р
73 438Р за м^2

32.00 м^2	19.40 м^2	6.00 м^2	3 из 4
Общая	Жилая	Кухня	Этаж

Арт. 40129580 В Советском районе по ул. Ромашина дом 2а продается уютная однокомнатная квартира. Кирпичный дом. Комфортный третий этаж. Квартира светлая, очень теплая, уютная. Балкон. Жилое аккуратное состояние. Натяжные потолки с точечным светом. Совместный санузел в плитке. Удобная инфраструктура и развитая транспортная доступность. Вблизи находятся улицы: Фокина, Октябрьская, Горького, Советская. Агентство недвижимости Риэл-Макс гарантирует юридическую чистоту, безопасность, скорость и комфорт в осуществлении сделок купли-продажи. Мы возьмем на себя оформление документов, взаимодействие с регистрационными органами, осуществление переговоров. Сохраним ваше время, сбережем ваши нервы! Помощь в оформлении ипотеки, сниженные ипотечные ставки, сделки с использованием материнского капитала, военных и чернобыльских сертификатов. Полное сопровождение до передачи ключей! Все сделки застрахованы компанией Ингосстрах! АН Риэл-Макс является золотым партнером Сбербанка! Звоните, будем рады вам помочь!

0 с 03.07.2025, обновлен 03.07.2025

Продавец: Собственник

Телефон: +79155311974

Характеристики

Количество комнат	1	Тип дома	кирпичный
Этаж	3	Этажей всего	4
Площадь жилая	19.40 кв. м	Площадь комнат	19.40 кв. м
Площадь кухни	6.00 кв. м		
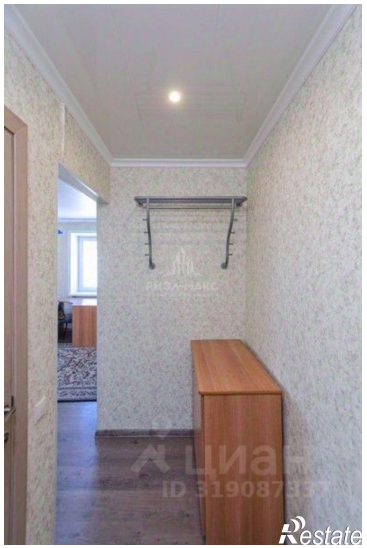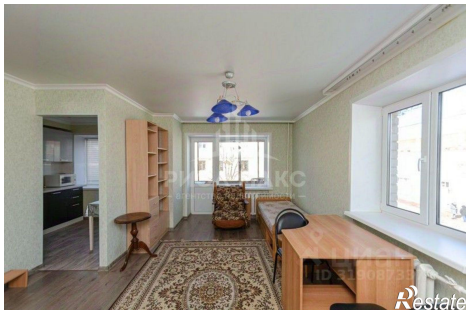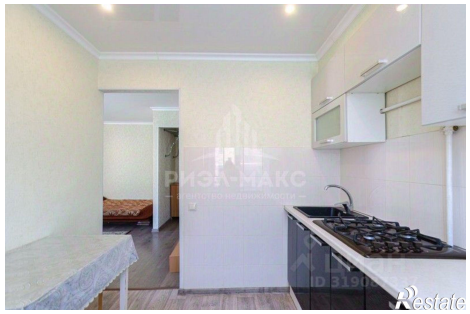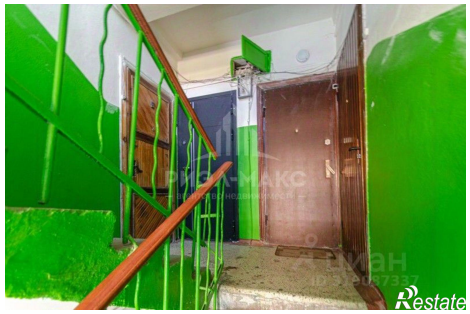
https://bryanskaya-oblast.restate.ru/obj/prodazha-odnokomnatnoy-kvartiri-bryansk-g-sovetskiy-romashina-ul-d-2-liter-18232210938/