Купить квартиру за 6 950 000 рублей на Брянский район, посёлок Путёвка, микрорайон Мегаполис-Парк, 14/2

Брянская область, Брянский район, посёлок Путёвка, микрорайон Мегаполис-Парк, 14/2

6 950 000 Р
105 303Р за м^2

66.00 м^2	28.00 м^2	18.00 м^2	5 из 9
Общая	Жилая	Кухня	Этаж

Продаётся светлая двухкомнатная квартира с просторной кухней-гостиной и двумя изолированными спальнями в новом районе Мегаполис-Парк. Квартира находится в 10 минутах езды от центра города. Квартира оснащена энергосберегающими окнами, тёплыми полами, высокими потолками (2,7 м), панорамным остеклением лоджии. Большой плюс - индивидуальное отопление от газового котла — низкие коммунальные платежи. Дом кирпичный, все окна во двор, удачное расположение на детскую площадку. Большой грузовой лифт подходит как для пассажиров, так и для перевозки крупногабаритных грузов. Подъезды чистые, светлые и аккуратные. Территория дома огорожена, ведётся видеонаблюдение. Развитая инфраструктура: детский сад, школа, остановки общественного транспорта, магазины, кафе, ПВЗ, в пешей доступности парк. Остались вопросы, звоните! Код пользователя: 157286 Номер в базе: 8999817

0 с 08.07.2025, обновлен 08.07.2025

Продавец: Собственник

Телефон: +79803010148

Характеристики

Количество комнат	2	Тип дома	кирпичный
Этаж	5	Этажей всего	9
Площадь жилая	28.00 кв. м	Площадь кухни	18.00 кв. м

https://bryanskaya-oblast.restate.ru/obj/prodazha-dvuhkomnatnoy-kvartiri-bryanskiy-rayon-posyolok-putyovka-mikrorayon-18232258259/

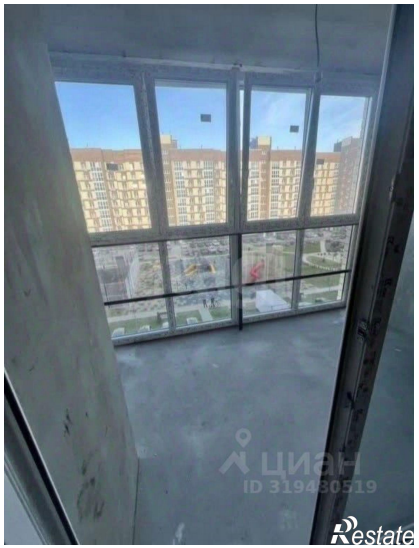

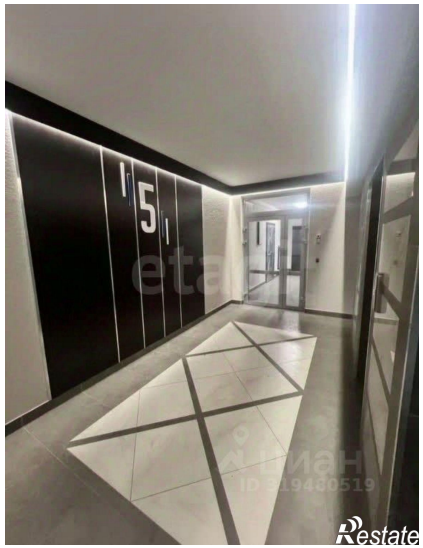

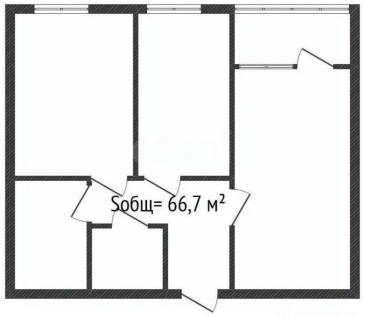

Restate

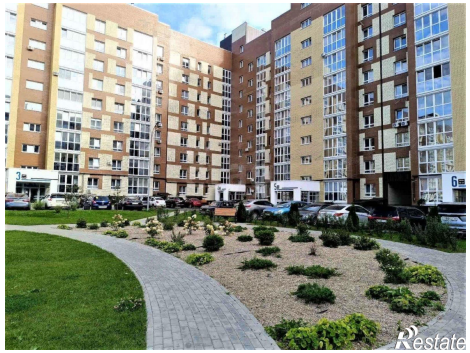
Restate