Купить квартиру за 750 000 рублей на Лесная улица, 25

Брянская область, Навлинский район, Лесная улица, 25

750 000 Р
16 667Р за м^2

45.00 м^2	37.00 м^2	7.00 м^2	1 из 2
Общая	Жилая	Кухня	Этаж

Продается двухкомнатная квартира в пос. Алтухово Навлинского района. Квартира находится на первом этаже двухэтажного дома в самом центре поселка.. Общая площадь 45,3 кв.м. Есть большая 6-метровая застекленная лоджия. В шаговой доступности школа и детский сад. К квартире прилагается 3 сотки земли и надворные постройки (сарай). Комнаты раздельные, есть кладовая комната. Срочная продажа. Возможен торг.

254 с 14.03.2019, обновлен 22.08.2025

Продавец: Комаровских Юлия Николаевна

Телефон: +7(4832) 33-38-38

Характеристики
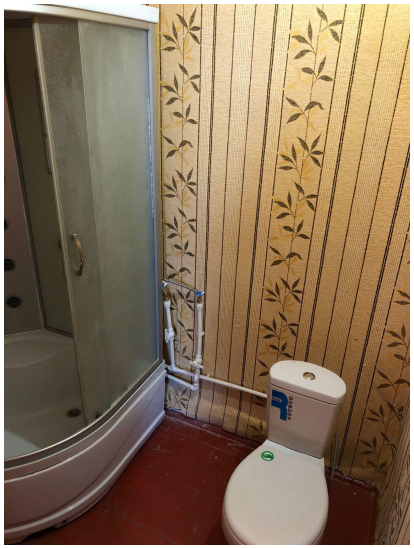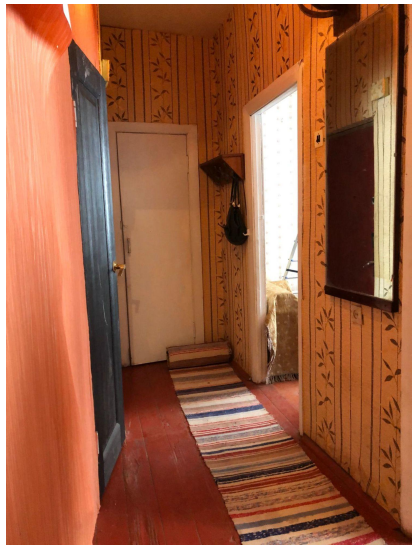
Количество комнат	2	Тип дома	кирпичный
Этаж	1	Этажей всего	2
Наличие балкона	да	Площадь жилая	37.00 кв. м
Площадь кухни	7.00 кв. м