Купить ОСЗ, отдельно стоящее здание за 9 983 580 рублей на Унеча, улица Крупской, 39

Брянская область, Унеча, улица Крупской, 39

9 983 580 Р
23 999Р за м^2

416.00 м^2
Общая

Продается 4-х этажное здание 1960 г. постройки. Общая площадь 416,7 кв.м. материал стен кирпич. Железо-бетонные перекрытия. Кабинетная планировка. Офисная отделка. Цена и условия договорные.

0 с 21.03.2025, обновлен 22.03.2025

Характеристики

Этажей всего	4

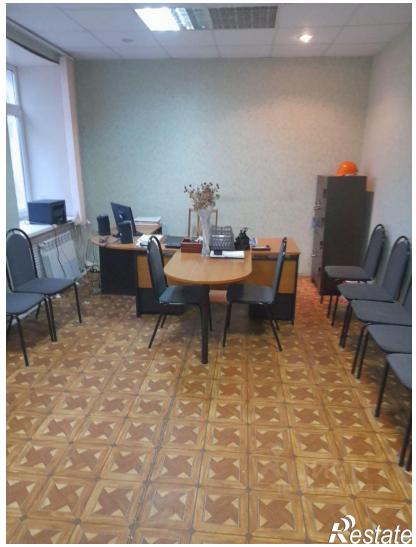
Restate

Restate

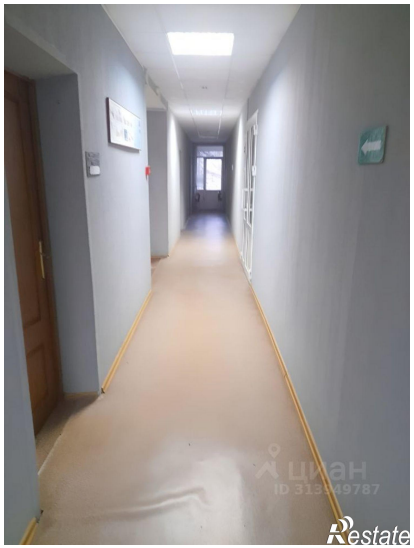
Restate

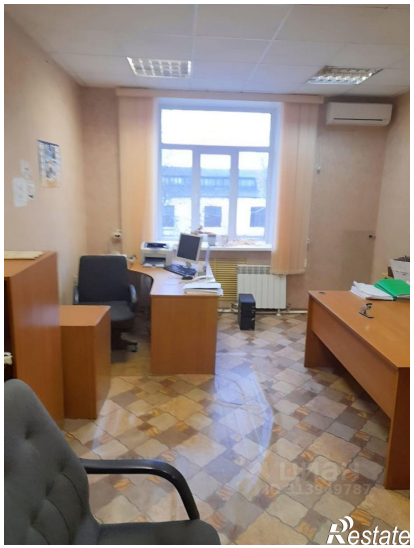
Restate

Restate